



Klenotnické zboží z drahých kovů

Testovací prezentace





**Přehled
drahých kovů ?
Tvrдость ?
Kujnost ?**



**Klenotnické
materiály?**

SAFINA

**Legování?
Význam?**



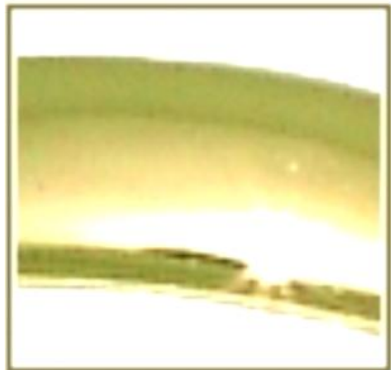
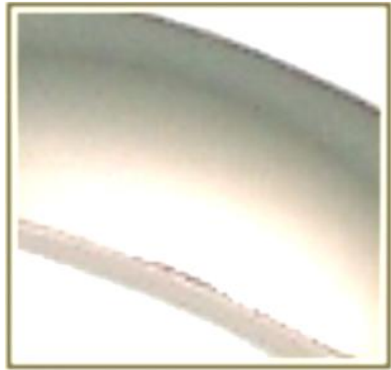

**Legování
Au – Ag – Pt ?**



Ryzost ? Jak se udává?





PUNCOVNÍ ÚŘAD

Puncovní zákon ? Výjimky ?

ČESKÉ PUNCOVNÍ ZNAČKY
pro zlaté, stříbrné a platinové zboží

ZLATO						
ryzost	999/1000	986/1000	900/1000	750/1000	585/1000	
STŘÍBRNO						
ryzost	999/1000	959/1000	925/1000	900/1000	835/1000	800/1000
PLATINA						
ryzost	999/1000	950/1000	900/1000	850/1000	800/1000	
ZNAČKY KONVENCE						
ZLATO						
ryzost	999/1000	916/1000	750/1000	585/1000	375/1000	
STŘÍBRNO						
ryzost	999/1000	925/1000	830/1000	800/1000		
PLATINA						
ryzost	999/1000	950/1000	900/1000	850/1000		
STARÉ ZBOŽÍ NIŽŠÍ NEŽ ZÁKONNÉ RYZOSTI						
ZNAMENKA "METAL"						
METAL	MET	M				
			ZLATO	STŘÍBRNO		

POŘIČKA JABLONEC (PRAHA) NAHŮSTĚ: 366 81 JABLONEC nad NISOU
POŘIČKA BRNO: 565 66 66
POŘIČKA OSTRAVA: 59 703 21 OSTRAVA
EXPOZITURA FARNÍ: STŘAČOVSKÝ 3066, 380 02 TÁBOŘ
EXPOZITURA PRAHA: KROKOVSKÝ 450, 115 02 PRAHA 5 - SOUKOPEL
EXPOZITURA HRADEC KRÁLOVÉ: DROBČOVA 419, 500 01 HRADEC KRÁLOVÉ
EXPOZITURA TULOUZEK: NOVÁ 459, 511 01 TULOUZEK
EXPOZITURA OLOMOUČ: C. NEJEDLIKŮ 8, 779 01 OLOMOUČ
EXPOZITURA KLENOV: MOHRELCŮ 12, 380 02 KLENOV





585



**Označování
výrobků
z drahých kovů?**





M

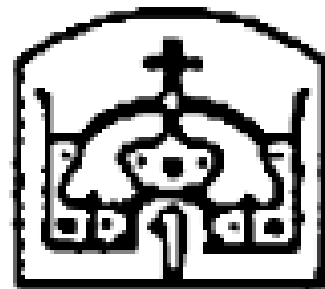

PUNCOVNÍ ÚŘAD





Puncovní
konvence ?

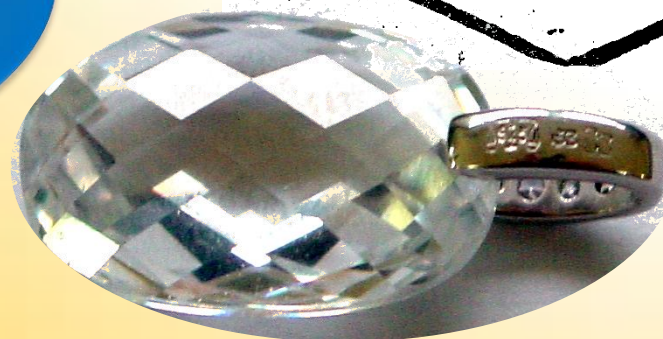

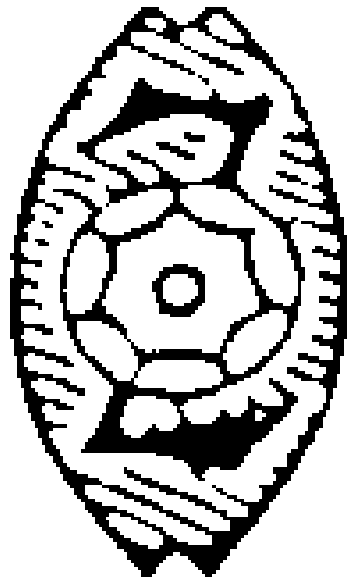

RUDOLF
REHNER
PRAGUE

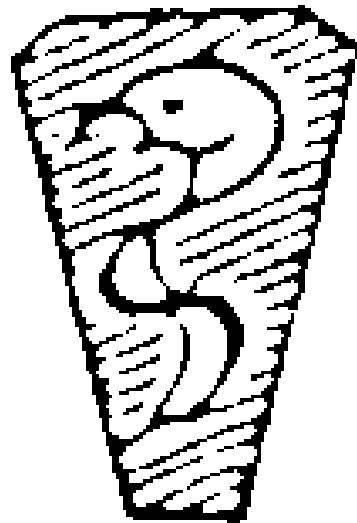



**Sterlingové
stříbro ?**





Plaqué d'or



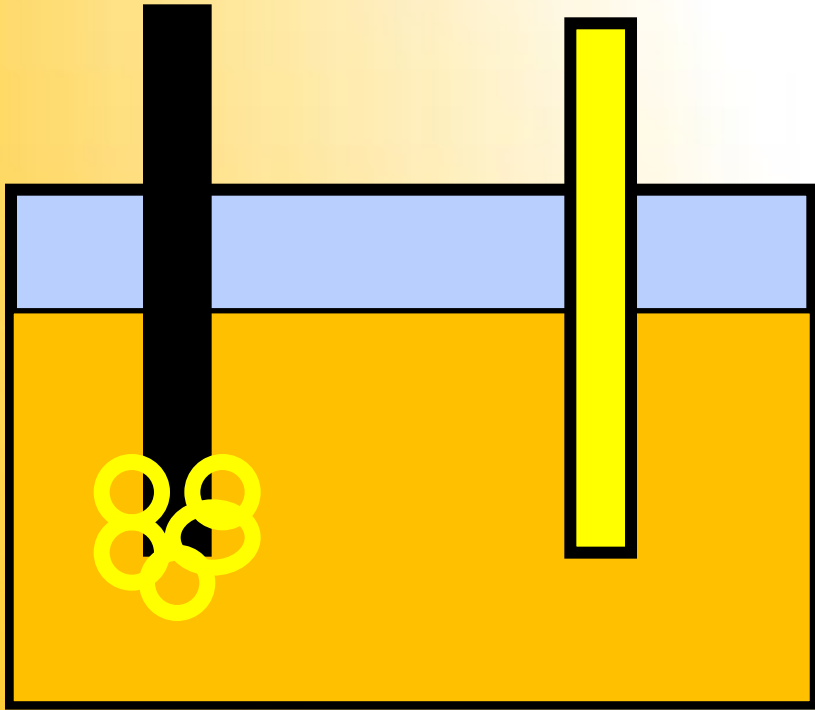

Rh ?
Ir ?



**Výkup
a identifikace ?**



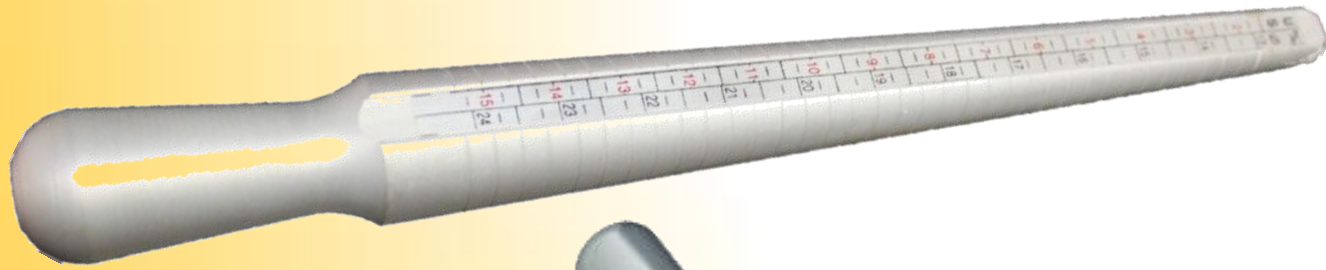

56	16
57	17
58	18
59	19
60	20

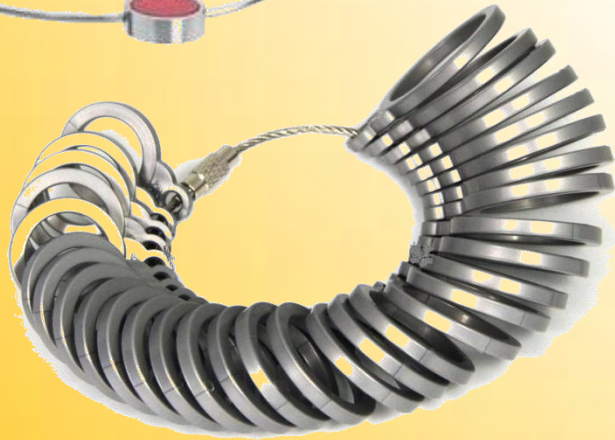

Zdobíci techniky?









Techniky
zdobení?









**Kategorie
prstenů?**

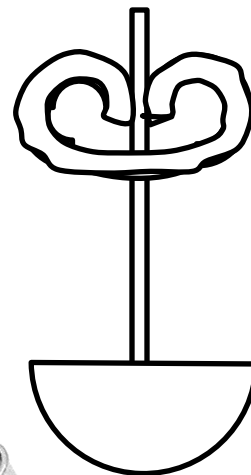

**Typy
náušnic?**

- 1. Přehled drahých kovů a jejich vlastností
(tvrdost, kujnost, barva)**
- 2. Význam legování drahých kovů,
příčiny tmavnutí kovů**
- 3. Ryzost, puncovní zákon, označování
výrobků z drahých kovů**
- 4. Výkup drahých kovů**
- 5. Pozlacené a postříbřené výrobky**
- 6. Šperkařské pájky, výroba šperků**
- 7. Výrobky z drahých kovů – zušlechťovací
techniky, druhy, náležitosti prodeje**